Wapń w glebach (0,8–1,0 m) i w wodach powierzchniowych

Calcium in subsoil (0.8–1.0 m) and in surface water

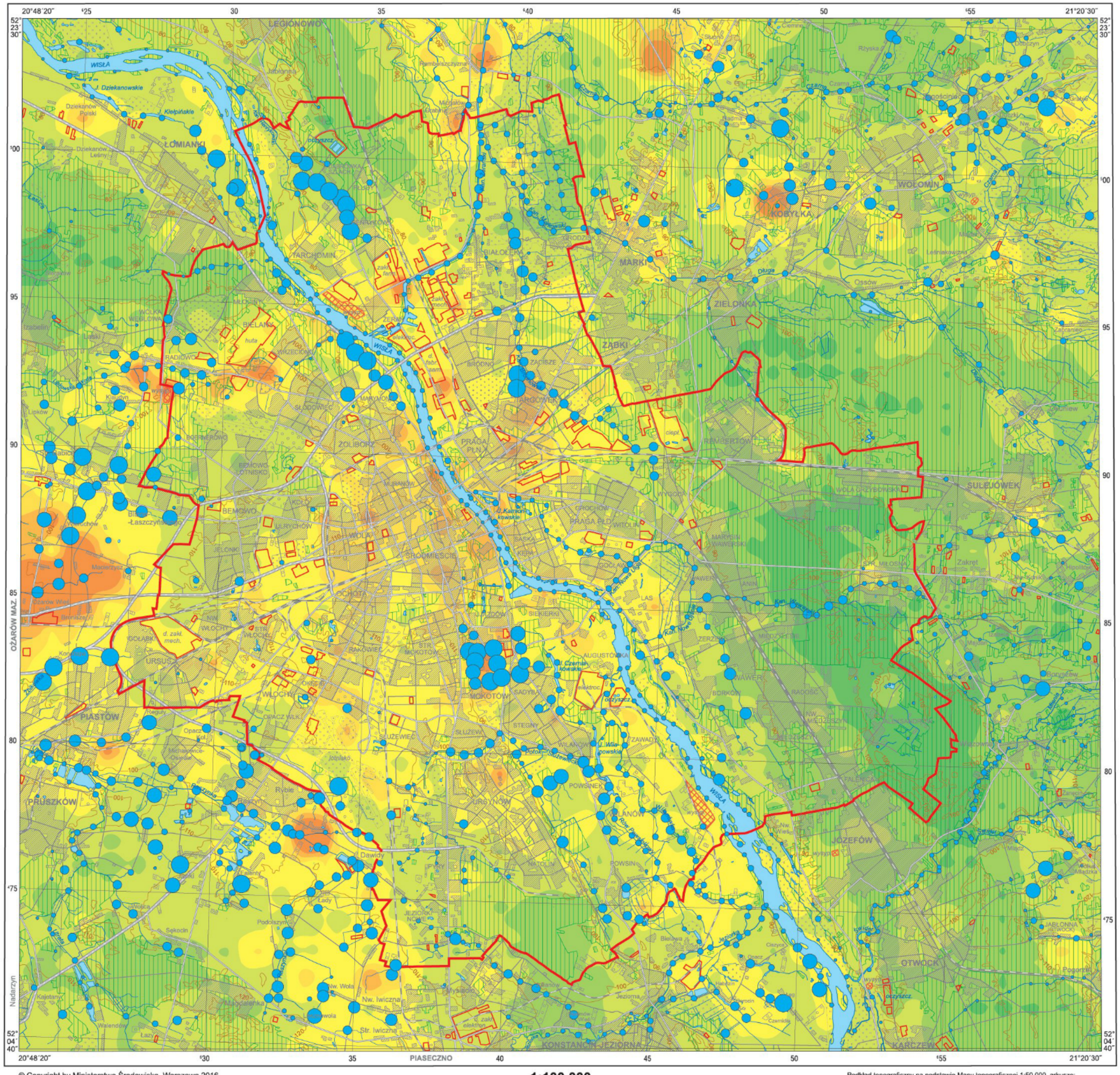

© Copyright by Ministerstwo Środowiska, Warszawa 2016

1:100 000

Podkład topograficzny na podstawie Mapy topograficznej 1:50 000, arkusze: N-34-126-D, N-34-127-C, N-34-127-D, N-34-138-B, N-34-138-D, N-34-139-A, N-34-139-B, N-34-139-C, N-34-139-D w układzie współrzędnych geodezyjnych 1992. Za zgodą Głównego Geodety Kraju.

Ca

Gleby – parametry statystyczne
Soils – statistical parameters

%

Średnia arytmetyczna	0,31	Arithmetic mean
Średnia geometryczna	0,08	Geometric mean
Mediana	0,08	Median
Granica wykrywalności	0,01	Detection limit

Percentyl / Percentile	%
100	14,86 max
97	2,05
95	1,37
90	0,73
75	0,26
50	0,08
25	0,02
0	min <0,01

n = 2073

Wody powierzchniowe – parametry statystyczne
Surface water – statistical parameters

ppm = mg/dm³

Średnia arytmetyczna	77,1	Arithmetic mean
Średnia geometryczna	67,1	Geometric mean
Mediana	71,3	Median
Granica wykrywalności	0,1	Detection limit

Percentyl / Percentile	mg/dm³
97–100	163,7–340,7 max
95–97	146,4–163,7
90–95	127,1–146,4
75–90	91,2–127,1
50–75	71,3–91,2
25–50	57,1–71,3
0–25	min 2,1–57,1

n = 1209

Objaśnienia niektórych znaków topograficznych
Explanation of some topographic signs

- Lasy / Forests
- Obszary przemysłowe / Industrial areas
- Wysypiska / Dumps