Zawartość frakcji piaszczystej (1,0–0,1 mm) w glebach (0,0–0,3 m)

Sand fraction (1.0–0.1 mm) in topsoil (0.0–0.3 m)

M-34-63-C-b IMIELIN

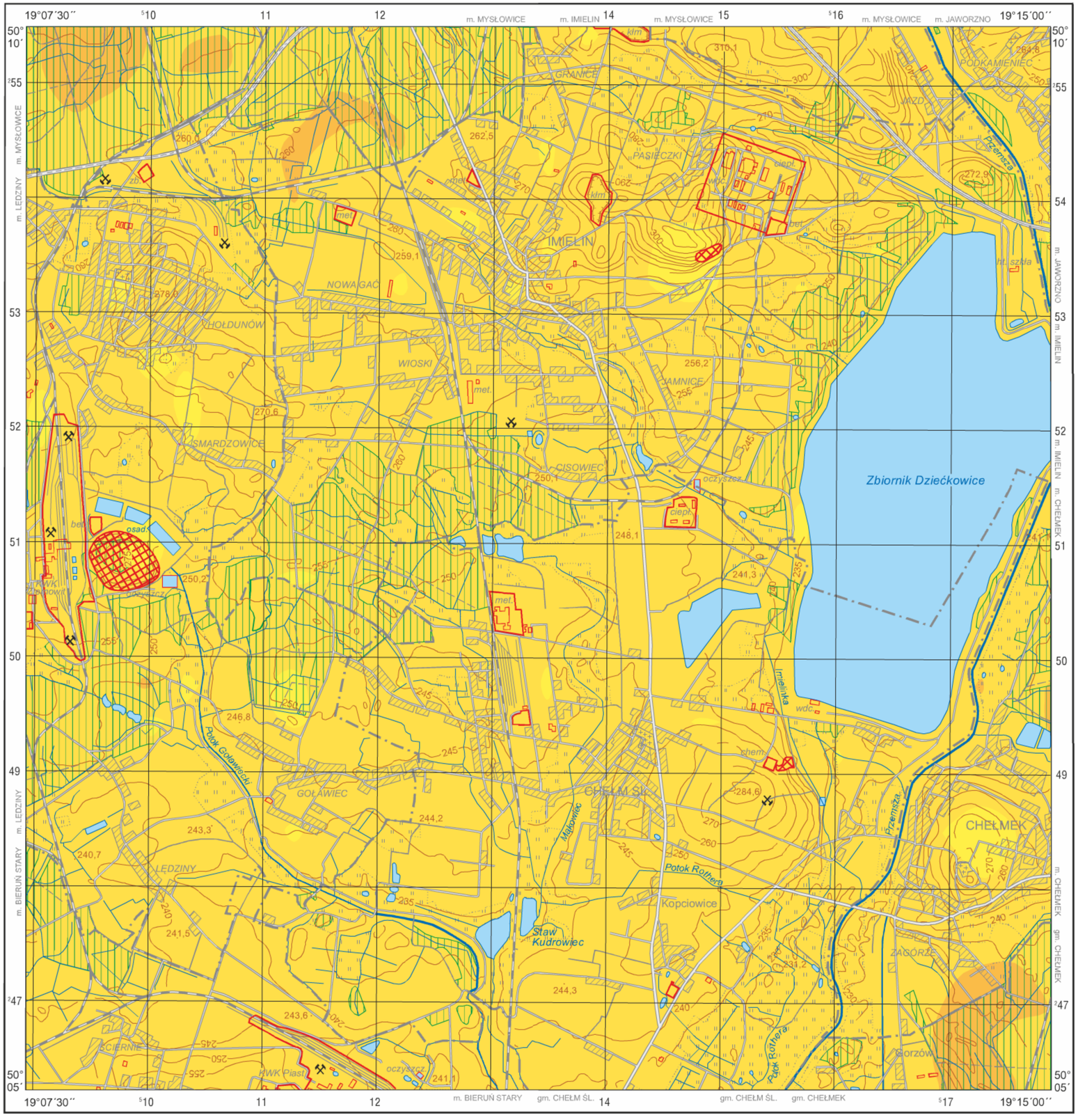

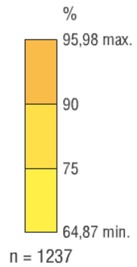

Objaśnienia niektórych znaków topograficznych
Explanation of some topographic signs

- Lasy / Forests
- Obszary przemysłowe / Industrial areas
- Hałdy / Dumps
- Szyby górnicze / Mining shafts
  - czynne / active
  - nieczynne / inactive
- Osadniki / Settling ponds

© Copyright by Ministerstwo Środowiska, Warszawa 2010

0 0,5 1 1,5 2 km

Podkład topograficzny na podstawie Mapy topograficznej, ark. Oświęcim M-34-63-C 1:50 000 w układzie współrzędnych geodezyjnych 1992. Za zgodą Głównego Geodety Kraju.